# Regensburger *Antiquariatstag*

**antiquarische Bücher aus fünf Jahrhunderten**

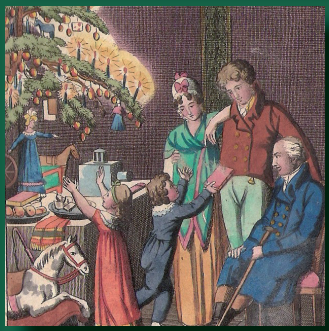

## Samstag, 10.03.2018
## 10 - 17 Uhr

**im Herzen der Regensburger Altstadt**

Degginger-Haus - Wahlenstr. 17

Eintritt frei!

Am Samstag, den 10. März 2018 findet der erste Antiquariatstag im Herzen der historischen Altstadt Regensburgs statt. 13 Antiquariate aus Süddeutschland präsentieren dabei im gotischen Deggingerhaus ihre Angebote. Nutzen Sie die Gelegenheit zum schauen, staunen, fachsimpeln und natürlich zum Erwerb von Sammlerstücken und bibliophilen Raritäten aus fünf Jahrhunderten und zu einem Besuch in der Weltkulturerbestadt.
Die Verkaufsausstellung ist von 10 bis 17 Uhr geöffnet. Der Eintritt ist frei.

Antiquariat REDIVIVUS (Veranstalter),Reinhard Hanausch, Regensburg
www.redivivus.de

Antiquariat Dietmar Brezina, Moosburg a. d. Isar.

FONS BLAVUS Antiquariat, Hans-Günter Bilger, Renningen
www.fonsblavus.eu

Eberhard Köstler Autographen & Bücher oHG
Dr. Barbara van Benthem Eberhard Köstler, Tutzing
www.autographs.de

Antiquariat Rainer Kurz, Oberaudorf
www.antiquariatkurz.de

Antiquariat Hans Lindner, Mainburg
www.antiquariat-lindner.de

Antiquariat Helmut Mattheis, München

Antiquariat Roland Moser, Simbach am Inn
www.rolandmoser.de

Musikantiquariat Michael Raab, München
www.dreiraaben.de

Antiquariat Franz Siegle GmbH, Mühlhausen/Kraichgau
www.antiquariat-siegle.de

Antiquariat Axel Straßer, Irsee

Antiquariat Christian Strobel, Irsee
www.antiquariat-strobel.de

Antiquariat Uwe Turszynski, München
www.turszynski.de

Buntpapier-Manufaktur, Tanja M. Karipidis, Erlangen
www.buntpapier.eu

Weitere Informationen finden sie immer aktuell unter:
www.regensburger-antiquariatstag.de oder
www.redivivus.de